സ്ഥാപിതം 1964

സ്വതന്ത്രമണ്ഡപം

Independent Daily

പൂത്തോൾ, തൃശൂർ – 680004

www.swathanthramandapam.com വാല്യം: 60 ലക്കം: 41 2025 ഏപ്രിൽ 24 വ്യാഴം പേജ്: 2 വില: 1 രൂപ PHONE: 2384127, 2384558 E-mail: smdaily03@yahoo.co.in

സ്വതന്ത്രമണ്ഡപം പത്രത്തിന്റെ ഓൺലൈൻസന്ദർശിക്കുക
Visit
Swathanthra Mandapam Online
www.swathanthramandapam.com

സ്വർണവില വീണ്ടും കുറഞ്ഞു

തൃശൂർ : തുടർച്ചയായ രണ്ടാം ദിവസവും കേരളത്തിൽ സ്വർണവിലയിൽ ഇടിവ് രേഖപ്പെടുത്തി. പവന് 80 രൂപയുടെ കുറവാണ് ഉണ്ടായത്. 72,040 രൂപയായാണ് കുറഞ്ഞത്. ഗ്രാമിന്റെ വില 10 രൂപ കുറഞ്ഞ് 9005 ആയി.സ്വർണവിലയിൽ കഴിഞ്ഞ ദിവസവും വൻ ഇടിവ് രേഖപ്പെടുത്തിയിരുന്നു. പവന് 2200 രൂപ കുറഞ്ഞ് 72,120 രൂപയാണ് ഇന്നത്തെ വില. ഇന്നലെ ഏറ്റവുമുയർന്ന വിലയായ 74,320ലായിരുന്നു സ്വർണം. ഇന്നലെ വർധിച്ച 2200 രൂപയാണ് ഇന്ന് അതേപോലെ കുറഞ്ഞത്. ഗ്രാമിന് 275 രൂപ കുറഞ്ഞ് 9015 രൂപയായി.

അന്താരാഷ്ട്ര വിപണിയിലും സ്വർണവിലയിൽ ഇടിവ് രേഖപ്പെടുത്തി. സ്പോട്ട് ഗോൾഡിന്റെ വിലയിൽ മൂന്ന് ശതമാനം ഇടിവാണ് ഉണ്ടായത്. ഔൺസിന് 3,281 ഡോളറിന്റെ ഇടിവാണ് സ്വർണത്തിനുണ്ടായത്. റെക്കോഡ് നിരക്കായ 3500 ഡോളറിലെത്തിയതിന് ശേഷമാണ് സ്വർണവില ഉയർന്നത്.

കള്ളുഷാപ്പിൽ വച്ച് തർക്കം; ജ്യേഷ്ഠൻ അനുജനെ തലക്കടിച്ച് കൊന്നു

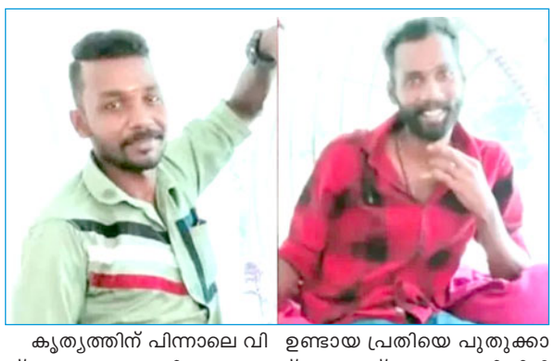

പുതുക്കാട്: മദ്യലഹരിയിൽ ജ്യേഷ്ഠൻ അനുജനെ തലയ്ക്കടിച്ച് കൊലപ്പെടുത്തി. തൃശൂർ ആനന്ദപുരത്താണ് സംഭവം. കൊരട്ടിക്കാട്ടിൽ വീട്ടിൽ യദു കൃഷ്ണനെയാണ് (29) ജ്യേഷ്ഠൻ വിഷ്ണു (32) കൊലപ്പെടുത്തിയത്.

ഇന്നലെ രാത്രി 7.30ഓടെ ആനന്ദപുരത്തെ കള്ളുഷാപ്പിൽ വച്ചായിരുന്നു സംഭവം. ഇരുവരും തമ്മിൽ തർക്കവും കയ്യാങ്കളിയുമുണ്ടായി. കള്ള്ഷാപ്പിലെ തന്നെ കുപ്പി ഉപയോഗിച്ച് വിഷ്ണു യദുകൃഷ്ണന്റെ തലയ്ക്കടിക്കുകയായിരുന്നു. കൂടാതെ പട്ടിക ഉപയോഗിച്ചും തലയ്ക്കടിച്ചു. ഉടൻ തന്നെ യദുവിനെ ആശുപത്രിയിലെത്തിച്ചെങ്കിലും രാത്രി 11 മണിയോടെ മരണം സംഭവിച്ചു.

കൃത്യത്തിന് പിന്നാലെ വിഷ്ണു രക്ഷപ്പെട്ടെങ്കിലും പുതുക്കാട് പൊലീസ് ഇയാളെ സമീപത്തുള്ള ആയുർവേദ ആശുപത്രിക്കരികിൽ നിന്നും കസ്റ്റഡിയിലെടുത്തിട്ടുണ്ട്. വിഷ്ണുവിന്റെ കഴുത്തിൽ പരിക്കുണ്ട്. പിടികൂടി പൊലീസ് സ്റ്റേഷനിലേക്ക് കൊണ്ടുവരുന്നതിനിടെ ദേഹാസ്വാസ്ഥ്യം ഉണ്ടായ പ്രതിയെ പുതുക്കാട് താലൂക്ക് ആശുപത്രിയിൽ പ്രവേശിപ്പിട്ടുണ്ട്.

ഉടൻതന്നെ ഇയാളെ സ്റ്റേഷനിലേക്ക് കൊണ്ടുപോകുമെന്നാണ് വിവരം. ദിവസങ്ങൾക്ക് മുമ്പ് യദുവും വിഷ്ണുവും തമ്മിൽ സ്വത്തിന്റെ പേരിൽ തർക്കമുണ്ടായിരുന്നു എന്നാണ് വിവരം.

വിനീത കൊലക്കേസിൽ രാജേന്ദ്രന് വധശിക്ഷ

തിരു: അമ്പലംമുക്കിലെ അലങ്കാരച്ചെടി വിൽപ്പനശാലയിലെ ജീവനക്കാരി നെടുമങ്ങാട് കരിപ്പൂർ ചരുവള്ളികോണം സ്വദേശിനി വിനീത (38)യെ കൊലപ്പെടുത്തിയ കേസിൽ പ്രതിക്ക് വധശിക്ഷ. കേസിലെ ഏകപ്രതിയായ കന്യാകുമാരി തോവാള വെള്ളമഠം രാജീവ് നഗർ സ്വദേശി രാജേന്ദ്രനെയാണ് തിരുവനന്തപുരം ഏഴാം അഡീഷണൽ ജില്ലാ സെഷൻസ് ജഡ്ജി പ്രസൂൺ മോഹൻ ശിക്ഷിച്ചത്.

ഏപ്രിൽ പത്തിന് കേസിൽ പ്രതി കുറ്റക്കാരനാണെന്ന് കോടതി കണ്ടെത്തിയിരുന്നു. തുടർന്ന് പ്രതിയെ സംബന്ധിച്ചുള്ള ഏഴ് റിപ്പോർട്ടുകൾ ഹാജരാക്കാൻ കോടതി നിർദേശിച്ചു. പ്രതിയുടെ മാനസികനില ഉൾപ്പെടെ പരിശോധിച്ച് റിപ്പോർട്ട് സമർപ്പിക്കാനാണ് കോടതി ആവശ്യപ്പെട്ടത്. ഈ റിപ്പോർട്ടുകളും പരിഗണിച്ചശേഷമാണ് കോടതി പ്രതിക്ക് വധശിക്ഷ വിധിച്ചത്.

വിനീതയുടെ കഴുത്തിൽക്കിടന്ന നാലരപ്പവന്റെ മാല കവരുന്നതിനായി പ്രതി വിനീതയെ കുത്തി കൊലപ്പെടുത്തിയെന്നാണ് പ്രോസിക്യൂഷൻ കേസ്. 2022 ഫെബ്രുവരി ആറിന് പകൽ 11.50-നാണ് ചെടി വാങ്ങാൻ എന്ന വ്യാജേന എത്തി പ്രതി കൊലപാതകം നടത്തിയത്. കൊല്ലപ്പെടുന്നതിന് 9 മാസം മുൻപാണ് വിനീത ഇവിടെ ജോലിക്കെത്തിയത്. ഹൃദ്രോഗബാധിതനായ ഭർത്താവ് മരിച്ചതിനെ തുടർന്ന് രണ്ടു മക്കളെ പോറ്റുന്നതിനാണ് അലങ്കാരച്ചെടി വിൽപ്പനശാലയിലെ ജീവനക്കാരിയായത്.

തോവാള വെള്ളമഠം സ്വദേശിയും കസ്റ്റംസിലെ ഉദ്യോഗസ്ഥനുമായ സുബ്ബയ്യ, ഭാര്യ വാസന്തി, വളർത്തു മകൾ 13-കാരിയായ അഭിശ്രീ എന്നിവരെ കൊലപ്പെടുത്തിയ കേസിൽ ജാമ്യത്തിൽ കഴിയവേയാണ് പ്രതി വിനീതയെ കൊലപ്പെടുത്തിയത്. പ്രതി എത്തുന്നതും സംഭവസ്ഥലത്തുനിന്ന് മടങ്ങിപ്പോകുന്നതുമായ സിസിടിവി ദൃശ്യങ്ങൾ പ്രോസിക്യൂഷൻ കോടതിയിൽ ഹാജരാക്കി, പ്രതിയുടെ കൊലപാതകത്തിലെ പങ്ക് വ്യക്തമാക്കി.

ദൃക്സാക്ഷികൾ ഇല്ലാതിരുന്ന കേസിൽ സാഹചര്യ തെളിവുകളെ മാത്രം ആശ്രയിച്ച പ്രോസിക്യൂഷൻ 118 സാക്ഷികളിൽ 96 പേരെ സാക്ഷികളായി വിസ്തരിച്ചു. പ്രതിയുടെ സഞ്ചാരപഥം വ്യക്തമാക്കുന്നതിന് സി.സി.ടി.വി. ദൃശ്യങ്ങൾ അടങ്ങിയ 12 പെൻഡ്രൈവ്, ഏഴ് ഡി.വി.ഡി. എന്നിവയും 222 രേഖകളും പ്രോസിക്യൂഷൻ കോടതിയിൽ ഹാജരാക്കി. പ്രോസിക്യൂഷനുവേണ്ടി സ്പെഷ്യൽ പബ്ലിക് പ്രോസിക്യൂട്ടർ എം. സലാഹുദ്ദീൻ ഹാജരായി.

റീൽസ് ചിത്രീകരണം: മാങ്കൂട്ടത്തിനെതിരെ കേസെടുത്തു

കോട്ടയം: ശബരിമല സന്നിധാനത്ത് റീൽസ് ചിത്രീകരിച്ച സംഭവത്തിൽ രാഹുൽ മാങ്കൂട്ടത്തിൽ എം എൽ എ ക്കെതിരെ പോലീസ് കേസെടുത്തു.

പാകിസ്ഥാന്റെ സമ്പത്തും ജനജീവിതവും വേരോടെ നശിക്കും; ഇന്ത്യയുടെ സുപ്രധാന നീക്കം ചില കാര്യങ്ങൾ മുന്നിൽക്കണ്ട്

ശ്രീനഗർ: ജമ്മുകാശ്മീരിലെ പഹൽഗാമിൽ 26 വിനോദസഞ്ചാരികളുടെ ജീവനെടുത്ത ഭീകരാക്രമണത്തിൽ പാകിസ്ഥാനെതിരെ ശക്തമായ നടപടി സ്വീകരിക്കാനൊരുങ്ങിയിരിക്കുകയാണ് ഇന്ത്യ. പാകിസ്ഥാനുമായുള്ള നയതന്ത്രബന്ധങ്ങൾക്ക് ഇതോടെ ഇന്ത്യ നാന്ദി കുറിക്കുമെന്ന സൂചനയാണ് ഉയർന്നുവരുന്നത്. അതിൽ പ്രധാനപ്പെട്ടതാണ് സിന്ധു നദീജല കരാർ റദ്ദാക്കുമെന്ന തീരുമാനം. ലോക രാഷ്ട്രങ്ങൾക്കിടയിലെ തന്നെ ഏറ്റവും വിജയകരമായി നടന്നുവന്നിരുന്ന ഉടമ്പടിയായിരുന്നു സിന്ധു നദീജല കരാർ. വർഷങ്ങളായുള്ള ശത്രുതകൾക്കിടയിലും ഇന്ത്യയും പാകിസ്ഥാനും തമ്മിലുള്ള മാതൃകാപരമായ സൗഹൃദത്തിന്റെ അടയാളം കൂടിയായിരുന്നു ഇത്.

ഏഷ്യയിലെ 2 രാജ്യങ്ങൾ തമ്മിലുള്ള ഏക അതിർത്തി കടന്നുള്ള ജല പങ്കിടൽ കരാറാണ് സിന്ധു നദീജല കരാർ. 1960 സെപ്ത. 19നാണ് ഇന്ത്യയും പാകിസ്ഥാനും തമ്മിൽ സിന്ധു നദീജല കരാർ ഒപ്പുവയ്ക്കുന്നത്. 64 വർഷം പഴക്കമുള്ള ഈ കരാർ കറാച്ചിയിൽ വച്ചാണ് ഒപ്പുവച്ചത്. നീണ്ട ഒൻപത് വവർഷത്തെ ചർച്ചകൾക്ക് ശേഷമാണ് ഈ കരാറിലേക്ക് ഇരുരാജ്യങ്ങളും എത്തിയത്.

1947ൽ ഇന്ത്യ പാകിസ്ഥാൻ വിഭജന കാലത്താണ് ഇരു രാജ്യങ്ങളിലൂടെയും ഒഴുകുന്ന സിന്ധു നദി ആര് നിയന്ത്രിക്കുമെന്നും ആർക്കാണ് കൂടുതൽ ജലം ലഭിക്കുന്നതെന്നും ഉൾപ്പടെയുള്ള ചോദ്യങ്ങൾ ഉയർന്നുവന്നത്. 1948ൽ പാകിസ്ഥാനിലേക്കുള്ള ജലപ്രവാഹം ഇന്ത്യ താൽക്കാലികമായി നിർത്തിവയ്ക്കുകയുണ്ടായി. ഈ സമയത്താണ് തങ്ങൾക്ക് ഇന്ത്യ ആവശ്യത്തിന് വെള്ളം കടത്തിവിടുന്നില്ലെന്ന പരാതിയുമായി പാകിസ്ഥാൻ ഐക്യരാഷ്ട്രസഭയെ സമീപിച്ചത്. തുടർന്ന് വർഷങ്ങളുടെ ചർച്ചകൾക്ക് ശേഷം ലോകബാങ്കിന്റെ മദ്ധ്യസ്ഥതയിൽ കരാർ ഒപ്പ് വയ്ക്കാമെന്ന തീരുമാനത്തിലേക്ക് ഇരു രാജ്യങ്ങളും എത്തുകയായിരുന്നു.

1960ൽ അന്നത്തെ ഇന്ത്യൻ പ്രധാനമന്ത്രി ജവഹർലാൽ നെഹ്റുവും പാകിസ്ഥാൻ പ്രസിഡന്റ് അയൂബ് ഖാനും ചേർന്ന് കരാറിൽ ഒപ്പുവച്ചു. സിന്ധു നദീതടത്തിലെ 6പ്രധാന നദികളെ വിഭജിച്ചുകൊണ്ടായിരുന്നു ഈ ഉടമ്പടി പ്രാബല്യത്തിൽ വന്നത്. കിഴക്കൻ നദികളായ രവി, സത്ലജ്, ബിയാസ് എന്നീ നദികളിലെ ജലം ഇന്ത്യക്കും, പടിഞ്ഞാറൻ നദികളായ സിന്ധു, ഛെനാബ്, ഝലം തുടങ്ങിയ നദികളിലെ ജലത്തിന്റെ അവകാശം പാകിസ്ഥാനും നൽകിക്കൊണ്ടായിരുന്നു ഉടമ്പടി. എന്നാൽ പഹൽഗാമിലെ ഭീകരാക്രമണത്തിന് പിന്നാലെയാണ് ഇന്ത്യയിലെ കാബിനറ്റ് സുരക്ഷാ സമിതി സിന്ധു നദീജല കരാർ റദ്ദാക്കുമെന്ന തീരുമാനത്തിൽ എത്തിയത്.

ഇന്ത്യയുടെ തീരുമാനം പാകിസ്ഥാനിൽ ഗുരുതരമായ ജലദൗർലഭ്യത്തിന് ഇടയാക്കും. രാജ്യത്തുടനീളം വിതരണം ചെയ്യുന്ന ജലത്തിന്റെ 80 ശതമാനവും സിന്ധു നദിയിൽ നിന്നും അവയുടെ പോഷകനദിയിൽ നിന്നുമാണ്. ഇതിലൂടെ പാകിസ്ഥാന്റെ കാർഷിക,സാമ്പത്തിക, പാരിസ്ഥിതിക മേഖലകളെ ഗുരുതരമായി ബാധിച്ചേക്കാം.

ഇന്ത്യയുടെ നിർണായക നീക്കം രണ്ടു രാജ്യങ്ങൾ തമ്മിലുള്ള ആദ്യ ജലയുദ്ധത്തിനുള്ള തുടക്കമാണെന്നാണ് വിദഗ്ദർ ആശങ്കപ്പെടുന്നത്. കരാർ റദ്ദാക്കുക എന്നതിലൂടെ വെള്ളം പാകിസ്ഥാനിലേക്ക് ഒഴുകാൻ അനുവദിക്കില്ലയെന്നതല്ല, ജല നിയന്ത്രണവുമായി ബന്ധപ്പെട്ടുള്ള നിർണായക ചുവടുവയ്പ്പായിരിക്കും ഇതിലൂടെ ഇന്ത്യം ലക്ഷ്യം വയ്ക്കുന്നത്.

പാകിസ്ഥാന്റെ സർവ മേഖലകളിലേക്കും ജലവിതരണം നടത്തുന്നത് സിന്ധു നദീതട വ്യവസ്ഥയിലൂടെയാണ്. ഈ ഉടമ്പടി താൽക്കാലികമായി നിർത്തിവയ്ക്കുന്നതിലൂടെ പ്രദേശത്ത് ഗുരുതര വരൾച്ച ഉണ്ടാകുകയും സാധാരണ ജനതയുടെ അടിസ്ഥാന ആവശ്യങ്ങൾ നിറവേറ്റാൻ കഴിയാത്ത അവസ്ഥ ഉണ്ടാകുകയും ചെയ്യും.

പാകിസ്ഥാന്റെ സാമ്പത്തിക വ്യവസ്ഥയുടെ അടിത്തറയാണ് കൃഷി. കാർഷിക ആവശ്യങ്ങൾക്കുള്ള ജലം പാകിസ്ഥാനിൽ എത്തുന്നത് ഈ കരാർ അടിസ്ഥാനമാക്കിയാണ്. ഇത് റദ്ദാക്കുന്നതോടെ നെല്ല്, ഗോതമ്പ് തുടങ്ങിയവയുടെ കൃഷി പ്രതിസന്ധിയിലാകുമെന്നത് ഉറപ്പാണ്. ഇതോടെ ഭക്ഷ്യക്ഷാമം, ദൈനംദിന ജീവിതം തുടങ്ങിയവ താറുമാറാകും.

പാകിസ്ഥാന്റെ മൊത്ത അഭ്യന്തര ഉൽപ്പാദനത്തിന്റെ 20 ശതമാനവും എത്തുന്നത് കൃഷിയിൽ നിന്ന് ലഭിക്കുന്ന വരുമാനത്തിലൂടെയാണ്. കൂടാതെ 40 ശതമാനം പാകിസ്ഥാൻ ജനതയും കാർഷികവൃത്തിയിലാണ് ഏർപ്പെടുന്നത്. കാർഷിക മേഖലയിലുണ്ടാകുന്ന പ്രതിസന്ധി രാജ്യത്തിന്റെ സാമ്പത്തിക മേഖലയെ നേരിട്ട് ബാധിക്കും. ഇത് ദാരിദ്ര്യം, തൊഴിൽക്ഷാമം തുടങ്ങിവയ്ക്ക് കാരണമാകും.

പാകിസ്ഥാനിലെ തർബേല, മംഗ്ല തുടങ്ങിയ അണക്കെട്ടുകൾ വൈദ്യുതി ഉൽപ്പാദനത്തിനായി സിന്ധു നദിയുടെയും പോഷക നദികളെയുമാണ് ആശ്രയിക്കുന്നത്. ഈ നദികളുടെ ഒഴുക്കാണ് വൈദ്യുതി ഉൽപ്പാദനത്തിന് സഹായിക്കുന്നത്. ഇന്ത്യ കരാറിൽ നിന്ന് പിൻമാറുന്നതോടെ പാകിസ്ഥാന്റെ ഊർജോൽപ്പാദനത്തിൽ വലിയ രീതിയിലുള്ള കുറവുണ്ടാകും. ഇതും രാജ്യത്തിന്റെ സാമ്പത്തികവ്യവസ്ഥയെ ഗുരുതരമായി ബാധിക്കും.

ലോകത്തിൽ തന്നെ ഏറ്റവും കൂടുതൽ വരൾച്ച അനുഭവിക്കുന്ന രാജ്യങ്ങളിലൊന്നാണ് പാകിസ്ഥാൻ. ഇവിടെ പ്രതിവർഷം ശരാശരി ലഭിക്കുന്ന മഴയുടെ അളവും വളരെ കുറവാണ്. ഇന്ത്യയും പാകിസ്ഥാനും തമ്മിൽ ചെറുതും വലുതുമായ യുദ്ധങ്ങൾ നടന്നിട്ടുണ്ടെങ്കിലും സിന്ധു നദീജല കരാറിൽ 6 പതിറ്റാണ്ടിലേറെയായിയാതൊരു വിള്ളലും സംഭവിച്ചിരുന്നില്ല. ഇന്ത്യയുടെ നീക്കത്തെ കരാറിന്റെ ലംഘനമായാണ് പാകിസ്ഥാൻ വിശേഷിപ്പിച്ചിരിക്കുന്നത്. ഇതോടെ പാകിസ്ഥാൻ അന്താരാഷ്ട്ര സംഘടനകളുടെ സഹായം തേടുമെന്നാണ് പ്രതീക്ഷിക്കുന്നത്.

'പോക്സോ കേസ് വ്യാജം, പണം തട്ടാനുള്ള ശ്രമമാണ് നടക്കുന്നത്'; പ്രതികരണവുമായി വ്ളോഗർ മുകേഷ് നായർ

തിരു: തനിക്കെതിരായ പോക്സോ കേസിൽ പ്രതികരിച്ച് വ്ളോഗർ മുകേഷ് നായർ. കേസ് വ്യാജമാണെന്നും പണം തട്ടാനുള്ള ശ്രമമാണെന്നുമാണ് മുകേഷ് നായർ പറഞ്ഞത്. ഇൻസ്റ്റഗ്രാം പേജിലൂടെയായിരുന്നു അദ്ദേഹത്തിന്റെ പ്രതികരണം.

പ്രായപൂർത്തിയാകാത്ത പെൺകുട്ടിയെ നിർബന്ധിച്ച് അർദ്ധനഗ്നയാക്കി ഫോട്ടോയെടുക്കുകയും സമൂഹമാദ്ധ്യമങ്ങൾ വഴി പ്രചരിപ്പിക്കുകയും ചെയ്തെന്നാണ് മുകേഷ് നായർക്കെതിരായ കേസ്. കുട്ടിയുടെ മാതാപിതാക്കളാണ് മുകേഷിനെതിരെ കോവളം പൊലീസിൽ പരാതി നൽകിയത്.

കോവളത്തെ റിസോർട്ടിൽ ഒന്നരമാസം മുൻപാണ് കേസിനാസ്പദമായ റീൽസ് ചിത്രീകരണം നടന്നത്. മുകേഷ് ഇതിൽ അഭിനയിച്ചിരുന്നു. പ്രായപൂർത്തിയാകാത്ത കുട്ടിയെയും ഇവിടെ എത്തിച്ചിരുന്നു. കുട്ടിയുടെ സമ്മതമില്ലാതെ അർദ്ധനഗ്നയായുള്ള ഫോട്ടോകളെടുത്തു. ചിത്രീകരണ സമയത്ത് അനുമതിയില്ലാതെ കുട്ടിയുടെ ശരീരത്തിൽ സ്പർശിച്ചു. കുട്ടിയിൽ ഇത് മാനസികമായ പ്രശ്നങ്ങളുണ്ടാക്കുന്നതിന് കാരണമായെന്നാണ് പരാതിയിൽ പറയുന്നത്. സംഭവത്തിൽ മുകേഷ് നായർക്കെതിരെ പോക്സോ കേസ് എടുത്ത പൊലീസ് പ്രതിയെ കണ്ടെത്താനുള്ള അന്വേഷണം ആരംഭിച്ചതായി അറിയിച്ചു. സംഭവത്തിൽ അന്വേഷണം ഊർജിതമാക്കിയതായും പൊലീസ് വ്യക്തമാക്കി.

തോട്ടം ഉടമ കുടകിൽ കഴുത്തറത്ത് കൊല്ലപ്പെട്ട നിലയിൽ

കുടക്: മലയാളിയായ തോട്ടം ഉടമയെ കഴുത്തറുത്ത് കൊലപ്പെടുത്തിയ നിലയിൽ കണ്ടെത്തി കണ്ണൂരിലെ കൊയിലി ആശുപത്രി ഉടമയായിരുന്ന പരേതനായ കൊയ്ലി ഭാസ്കരന്റെ മകൻ പ്രദീപ്നെയാണ് കഴുത്തറുത്തു കൊന്ന നിലയിൽ കണ്ടെത്തിയത്. വീരാജ്പേട്ട താലൂക്കിലെ ബി ഷെട്ടിഗേരിയിൽ പ്രദീപന്റെ പേരിലുള്ള തോട്ടത്തിലുള്ള വീട്ടിൽ ഇന്നല വൈകീട്ട് ആണ് മൃതദേഹം കണ്ടെത്തിയത്. ഗോണിക്കുപ്പ പോലീസ് സ്ഥലത്തത്തി മൃതദേഹം ആശുപത്രിയിലേക്ക് മാറ്റി. പ്രദീപിന് ഇവിടെ 32 ഏക്കറിലധികം കാപ്പിത്തോട്ടമുണ്ട്. ഇത് വിൽപ്പന നടത്താനുള്ള ശ്രമം നടന്നു വരുന്നതിനിടെയാണ് കൊല്ലപ്പെട്ട നിലയിൽ കണ്ടെത്തിയത്.

ഉധംപുരിൽ കനത്ത ഏറ്റുമുട്ടൽ: സൈനികന് വീരമൃത്യു; മൂന്ന് ഭീകരരെ വളഞ്ഞ് സൈന്യം

ശ്രീനഗർ: പഹൽഗാം ഭീകരാക്രമണത്തിനു പിന്നാലെ കശ്മീരിൽ ഭീകരരുമായി സൈന്യം നടത്തിയ ഏറ്റുമുട്ടലിനിടെ ഒരു സൈനികന് വീരമൃത്യു. ഉധംപൂർ ബസന്ദ്ഗഢിലെ ദൂതു മേഖലയിലാണ് ഏറ്റുമുട്ടലുണ്ടായത്. ഭീകരരുടെ താവളം കണ്ടെത്തി സൈന്യം അവരെ വളഞ്ഞതായും കനത്ത ഏറ്റുമുട്ടൽ നടന്നുകൊണ്ടിരിക്കുന്നതായുമാണ് റിപ്പോർട്ട്.

ഏറ്റുമുട്ടലിൽ ഗുരുതരമായി പരിക്കേറ്റ സൈനികനെ ആശുപത്രിയിൽ പ്രവേശിപ്പിച്ചെങ്കിലും മരിക്കുകയായിരുന്നു. സിആർപിഎഫും ജമ്മു

കശ്മീർ പോലീസും കരസേനയും ചേർന്നുള്ള സംയുക്ത ഓപ്പറേഷനാണ് നടക്കുന്നത്. ഇന്ന് രാവിലെ ആരംഭിച്ച ഏറ്റുമുട്ടലിന് ഓപ്പറേഷൻ 'ബർലിഗലി' എന്നാണ് പേരിട്ടിരിക്കുന്നത്. പ്രദേശത്ത് മൂന്ന് ഭീകരരുണ്ടെന്നും പ്രദേശത്ത് വെടിയൊച്ചകൾ കേൾക്കാമെന്നും ദേശീയ ഏജൻസി റിപ്പോർട്ട് ചെയ്യുന്നു.

പഹൽഗാം ഭീകരാക്രമണം കഴിഞ്ഞ് രണ്ടുദിവസത്തിന് ശേഷമാണ് ഓപ്പറേഷൻ 'ബർലിഗലി'. പഹൽഗാം സംഭവത്തിനു പിന്നാലെ രാജ്യത്തുടനീളം സൈന്യം സുരക്ഷ ശക്തമാക്കിയിരുന്നു.

ബുധനാഴ്ച രാവിലെ ബാരാമുള്ളയിൽ നുഴഞ്ഞുകയറാൻ ശ്രമിച്ച രണ്ട് ഭീകരരെ സൈന്യം വധിച്ചിരുന്നു.

പഹൽഗാം ആക്രമണത്തിന് പാകിസ്ഥാന് സഹായം നൽകിയത് ഹമാസ്?

ന്യൂഡൽഹി: ഇരുപത്തിയാറ് നിരപരാധികളുടെ ജീവനെടുത്ത പഹൽഗാമിലെ ഭീകരാക്രമണത്തിന് സഹായം ചെയ്തതിനുള്ള തിരിച്ചടി ഇന്ത്യ പാകിസ്ഥാന് എപ്പോൾ നൽകും എന്നതാണ് രാജ്യത്തെ ഇപ്പോഴത്തെ പ്രധാന ചർച്ചാവിഷയം. തിരിച്ചടി നൽകുമെന്ന് ഉറപ്പിച്ചുകൊണ്ട് നയതന്ത്ര രംഗത്തടക്കം ഇന്ത്യ കടുത്ത നടപടികൾ സ്വീകരിച്ചുതുടങ്ങിയിട്ടുണ്ട്. പഹൽഗാം ആക്രമണത്തിന് ഹമാസിന്റെ സഹായം കിട്ടിയെന്ന സംശയവും ഇപ്പോൾ ഉയരുന്നുണ്ട്. ഹമാസ് നേതാക്കൾ പാക് രഹസ്യാന്വേഷണവിഭാഗവുമായി നിരന്തരം സമ്പർക്കം പുലർത്തിയിരുന്നു എന്നാണ് ഒടുവിൽ പുറത്തുവരുന്ന റിപ്പോർട്ടുകൾ.

'ആദായ നികുതി അടയ്ക്കാത്ത ക്രിസ്ത്യാനികളായ അദ്ധ്യാപകർ ആരെന്നറിയിക്കണം'; വിവാദ ഉത്തരവ്

മലപ്പുറം: മതംനോക്കി ആദായനികുതി അടയ്ക്കാത്തവരെ കണ്ടെത്താൻ വിചിത്ര ഉത്തരവിറക്കി വിദ്യാഭ്യാസ വകുപ്പ്. ക്രിസ്ത്യാനികളായ അദ്ധ്യാപകർ ആരെന്ന് അറിയിക്കണമെന്നാണ് മലപ്പുറം അരീക്കോട് ഉപവിദ്യാഭ്യാസ ഡയറക്ടറുടെ ഉത്തരവിൽ പറയുന്നത്.വിദ്യാഭ്യാസ ഉപഡയറക്ടറുടെ ഏപ്രിൽ ഇരുപതിലെ കത്തിന്റെ അടിസ്ഥാനത്തിലാണ് നിർദേശം. എന്നാൽ ഇത് വിവരാവകാശപ്രകാരം ലഭിച്ച അപേക്ഷപ്രകാരം അയച്ച കത്താണെന്നാണ് ഉദ്യോഗസ്ഥർ വിശദീകരിക്കുന്നത്. ഒരു മാദ്ധ്യമമാണ് വാർത്ത പുറത്തുവിട്ടത്.

'പൊതുവിദ്യാഭ്യാസം - സ്കൂളിൽ സർക്കാർ ശമ്പളം കൈപ്പറ്റുന്ന ആദായ നികുതി അടയ്ക്കാത്ത ജീവനക്കാരുടെ വിവരങ്ങൾ ലഭ്യമാക്കുന്നത്'- എന്നാണ് വിഷയമായി നൽകിയിരിക്കുന്നത്. 'താങ്കളുടെ സ്കൂളിൽ സർക്കാർ ശമ്പളം വാങ്ങുന്ന ക്രിസ്തുമത വിശ്വാസികളായ ആദായ നികുതി അടയ്ക്കാത്ത ജീവനക്കാർ ഉണ്ടെങ്കിൽ റിപ്പോർട്ട് ആക്കി രണ്ട് ദിവസത്തിനുള്ളിൽ ഉപജില്ലാ വിദ്യാഭ്യാസ ഓഫീസിൽ ലഭ്യമാക്കേണ്ടതാണ്.'- എന്നാണ് പറയുന്നത്. അരീക്കോട് ഉപജില്ലാ വിദ്യാഭ്യാസ ഓഫീസറുടെ ഒപ്പും ഉണ്ട്.

കോടതി പരസ്യം

ബഹു. കുന്നംകുളം കുടുംബ കോടതി മുമ്പാകെ

OP: 1285/2023

ഫർഹാന പി എസ്
-ഹരജിക്കാരി
ഷമീർ എം ആർ., 27 വയസ്, S/o. റഷീദ്, മണ്ണറവീട്ടിൽ ഹൗസ്, പി ഒ ചളിങ്ങാട്-680681 കൈപ്പമംഗലം, ചളിങ്ങാട് അംശം, ദേശം, കൊടുങ്ങല്ലൂർ താലൂക്ക്
- എതൃകക്ഷി

മേൽ നമ്പർ കേസിലെ എതൃകക്ഷിക്കുള്ള സമൻസ്/നോട്ടീസ് ടിയാൻ ഒടുവിൽ താമസിച്ചതായ വീട്ടിലും കോടതിയിലും പതിച്ചുനടത്താൻ അനുവദിച്ച് കേസ് 02-06-2025 തിയ്യതിയിലേക്ക് വെച്ചിരിക്കുന്ന വിവരം ഇതിനാൽ അറിയിച്ചുകൊള്ളുന്നു.

എന്ന്, 15-04-2025
ഹരജിഭാഗം അഡ്വക്കെറ്റ്
പി എം ഫരീദാബാനു
(ഒപ്പ്)

'ഷൈൻ ടോം ചാക്കോ ലൈംഗികച്ചുവയോടെ സംസാരിച്ചു'; ആരോപണവുമായി മറ്റൊരു നടി കൂടി രംഗത്ത്

കൊച്ചി: നടൻ ഷൈൻ ടോം ചാക്കോ മോശമായി പെരുമാറിയെന്ന ആരോപണവുമായി മറ്റൊരു നടി കൂടി രംഗത്ത്. സൂത്രവാക്യം എന്ന ചിത്രത്തിൽ അഭിനയിച്ച അപർണ ജോൺസാണ് ആരോപണവുമായി രംഗത്തെത്തിയത്. സെറ്റിൽ വെച്ച് ഷൈൻ തന്നോട് ലൈംഗിക ചുവയോടെ സംസാരിച്ചുവെന്നാണ് അപർണയുടെ ആരോപണം. നേരത്തേ ഇതേ ചിത്രത്തിന്റെ ചിത്രീകരണത്തിനിടെ ഷൈൻ മോശമായി പെരുമാറിയെന്ന് ആരോപിച്ച് നടി വിൻ സി അലോഷ്യസ് രംഗത്തെത്തിയിരുന്നു.

'വിൻ സി കഴിഞ്ഞ ദിവസങ്ങളിൽ പങ്കുവെച്ച അതേ അനുഭവങ്ങളാണ് എനിക്കും പറയാനുള്ളത്. സീനെടുക്കാൻ നിൽക്കുമ്പോഴും പ്രാക്ടീസ് ചെയ്യുമ്പോഴും ബ്രേക്കെടുത്ത് മാറി നിൽക്കുമ്പോഴുമെല്ലാം വളരെ രൂക്ഷമായ ലൈംഗികച്ചുവയോടെയാണ് ഷൈൻ സംസാരിച്ചത്. തുടർച്ചയായി അങ്ങനെ സംസാരിച്ചത് അസഹ്യമായിരുന്നു. ഇങ്ങനെ അശ്ലീലം പറഞ്ഞയാളുടെ കൂടെ അതിന് ശേഷം സ്ക്രിപ്റ്റിലെ ഡയലോഗ് പറയുകയും ഒന്നിച്ചഭിനയിക്കുകയും ചെയ്യുന്നത് വലിയ ബുദ്ധിമുട്ടായിരുന്നു.' -അപർണ പറഞ്ഞു.

'ഇത് എന്റെ ആദ്യ സിനിമയാണ്. ഞാൻ കേരളത്തിൽ ജീവിക്കുന്നയാളല്ല. ഓസ്ട്രേലിയയിലാണ് കുറച്ചുനാളായി ജീവിക്കുന്നത്. ഐസി (ഇന്റേണൽ കമ്മിറ്റി) എന്നൊരു സംവിധാനമുണ്ട് എന്നും ഇത്തരം സംഭവങ്ങളുണ്ടായാൽ അവരോട് പരാതി പറയാമെന്നുമുള്ള കാര്യത്തിൽ എനിക്ക് ധാരണയില്ലായിരുന്നു. സെറ്റിൽ എനിക്ക് അടുപ്പമുണ്ടായിരുന്ന ഒരു വനിതാ ആർട്ടിസ്റ്റുണ്ടായിരുന്നു. ഈ പ്രശ്നങ്ങൾ അവരോട് പറഞ്ഞു. അവർ അതിന് പരിഹാരമുണ്ടാക്കിത്തന്നു. അതിനാൽ പരാതി നൽകി മുന്നോട്ട് പോകാൻ ഉദ്ദേശിച്ചില്ല.'

'ഷൈൻ എന്നോട് ഇത്തരത്തിൽ പെരുമാറാനുള്ള സാഹചര്യം ഒഴിവാക്കപ്പെടുകയാണ് ഉണ്

RNI No. 7675/1964, Edited, Printed & Published by A. Mohammed at Kairaly Printers for Chethana Printers, Thrissur-4

എക്സ്പ്രസ്സ് സ്മൃതി ഏപ്രിൽ 26ന്

ആദരവ് നേടുന്ന മുഖ്യപത്രാധിപർ
കെ.ബാലകൃഷ്ണൻ

തൃശ്ശൂർ: മലയാള മാദ്ധ്യമ ചരിത്രത്തിൽ മുഖപ്രസംഗങ്ങളിലൂടെ വായനക്കാരെ വഴിനടത്തിയ എക്സ്പ്രസ്സ് ദിനപത്രത്തിന്റെ ഓർമ്മയുമായി ജീവനക്കാരും പത്ര ബന്ധുക്കളും ഒത്തുചേരുന്നു. കാൽനൂറ്റാണ്ട് മുമ്പ് പ്രസിദ്ധീകരണം നിലച്ചുപോയ ഒരു പത്രത്തിന്റെ കനലോർമ്മകൾ പത്രജീവനക്കാരും പ്രദേശിക ലേഖകരും ഏജന്റുമാരും ഉൾപ്പടെയുള്ളവർ പങ്കുവെയ്ക്കും.

ഏപ്രിൽ 26ന് ശനിയാഴ്ച നടക്കുന്ന എക്സ്പ്രസ്സ് സ്മൃതിയിൽ എക്സ്പ്രസ്സിന്റെ ചരിത്രവും പ്രമുഖരുടെ ഓർമ്മകളും ചേർത്ത് മാദ്ധ്യമപ്രവർത്തകനായ ബാബുവെളപ്പായ തയ്യാറാക്കിയ "എക്സ്പ്രസ്സ് വഴികാട്ടിയ കനൽ" എന്ന പുസ്തകം പ്രകാശനംചെയ്യും. എക്സ്പ്രസ്സ് മുഖ്യപത്രാധിപരായിരുന്ന കെ.ബാലകൃഷ്ണനെചടങ്ങിൽ ആദരിക്കും.

സാഹിത്യഅക്കാദമിഹാളിൽ ഉച്ചതിരിഞ്ഞ് 3ന് നടക്കുന്ന സ്മൃതിസംഗമം സാഹിത്യ അക്കാദമി പ്രസിഡണ്ട് കെ. സച്ചിദാനന്ദൻ ഉദ്ഘാടനം ചെയ്യും. ജില്ലാ പഞ്ചായത്ത് പ്രസിഡന്റ് വി.എസ്. പ്രിൻസ് ആശംസകൾ നേരും. പത്രജീവനക്കാരുടെ കുടുംബാംഗങ്ങളും ചടങ്ങിൽ പങ്കെടുക്കും.

വൈകീട്ട് 5ന് പൊതുസമ്മേളനം വി.എം.സുധീരൻ ഉദ്ഘാടനംചെയ്യും. റവന്യൂ മന്ത്രി കെ.രാജൻ, കല്യാൺ ജുവല്ലേഴ്സ് എംഡി ടി.എസ് കല്യാണരാമൻ എന്നിവർ മുഖ്യപത്രാധിപർ കെ. ബാലകൃഷ്ണനെ ആദരിക്കും.

കെ.രാധാകൃഷ്ണൻ എംപി പുസ്തകം പ്രകാശനം ചെയ്യും. മേയർ എം.കെ.വർഗ്ഗീസ് അദ്ധ്യക്ഷതവഹിക്കുന്ന ചടങ്ങിൽ ജീവനക്കാർക്ക് സ്മൃതി ഫലകം സമ്മാനിക്കും. പി. ബാലചന്ദ്രൻ എംഎൽഎ, മേജർ ആർച്ച് ബിഷപ് മാർ റാഫേൽ തട്ടിൽ, തേറമ്പിൽ രാമകൃഷ്ണൻ, എം.കെ. കണ്ണൻ, കെ.പി.രാജേന്ദ്രൻ, കെ.വി.ശ്രീധരൻമാസ്റ്റർ, ടി. വി. ചന്ദ്രമോഹൻ, കല്യാൺ സിൽക്സ് എംഡി ടി. എസ്.പട്ടാഭിരാമൻ, പ്രസ്ക്লബ് പ്രസിഡണ്ട് എം.ബിബാബു, സീനിയർ ജേണലിസ്റ്റ് ഫോറം സംസ്ഥാനപ്രസിഡണ്ട് അലക്സാണ്ടർ സാം തുടങ്ങിയവർ പങ്കെടുക്കും. തുടർന്ന് സ്മൃതി രാഗത്തിൽ വയലിൻ ദമ്പതികളായ രഘുവും മനീഷയും ചേർന്നവതരിപ്പിക്കുന്ന വയലിൻ കച്ചേരിയും നടക്കും.

പത്രസമ്മേനത്തിൽ ഡി.മൂർത്തി, ചെയർമാൻ, സംഘാടകസമിതി, ഡേവിസ് കണ്ണനായ്ക്കൽ, വൈസ് ചെയർമാൻ, സംഘാടക സമിതി, ബാലകൃഷ്ണൻ കുന്നമ്പത്ത്, ജനറൽ കൺവീനർ,എൻ. ശ്രീകുമാർ, കോ-ഓർഡിനേറ്റർ കെ.ഒ.ഡേവീസ്, ട്രഷറർ എന്നിവർ പരിപാടികൾ വിശദീകരിച്ചു.

സെന്റ് തോമസ് കോളേജിലെ 1973-76 ബാച്ചിലെ ബി.കോം വിദ്യാർത്ഥികളുടെ സംഗമം

തൃശൂർ: സെന്റ് തോമസ് കോളേജ് തൃശ്ശൂരിലെ 1973-76 B.Com ബാച്ചിലെ 29 പേർ സംഗമത്തിന്റെ ഭാഗമായി. 49 വർഷങ്ങൾക്ക് ശേഷമുള്ള ഈ സംഗമം, അധ്യാപകരെയും സഹപാഠികളെയും വീണ്ടും ഒന്നിപ്പിച്ച ഹൃദയസ്പർശിയായ ഒരു അവസരമായി.

പ്രിൻസിപ്പൽ റവ. ഡോ. മാർട്ടിൻ കെ.എയുടെ അദ്ധ്യക്ഷതയിൽ ചേർന്ന യോഗത്തിൽ വർഗീസ് പി എ സ്വാഗതം ആശംസിച്ചു.

കോളേജിന്റെ ചരിത്രം വീണ്ടും ഒരുതവണ പരാമർശിക്കാൻ ഇത് അവസരമൊരുക്കി. പൂർവ വിദ്യാർത്ഥികൾ അനുഭവക്കഥകളും, കോളേജിനോടുള്ള കടപ്പാടുകളും പങ്കുവെച്ചു. കോളേജിലെ മുൻ കോമേഴ്സ് മേധാവി ഡോ. വി എ സണ്ണി നന്ദി പ്രകാശിപ്പിച്ചു

സീനിയർ ജേണലിസ്റ്റ്സ് ഫോറം ദേശീയ സമ്മേളനം ചരിത്ര സംഭവമാക്കും

എറണാകുളം: 2025 ആഗസ്റ്റ് 20, 21 തിയ്യതികളിൽ തിരുവനന്തപുരത്ത് വെച്ച് നടക്കുന്ന സീനിയർ ജേണലിസ്റ്റ്സ് ഫോറം ദേശീയ സമ്മേളനം മാധ്യമ ചരിത്രത്തിൽ പുതിയൊരധ്യായം എഴുതിച്ചേർക്കും.സമ്മേളനം ചരിത്ര സംഭവമാക്കി മാറ്റുന്നതിനുള്ള വിശദമായ പരിപാടികൾ ഫോറം സംസ്ഥാന പ്രവർത്തക സമിതി ആവിഷ്ക്കരിച്ചു.

ഇന്ത്യയിൽ ആദ്യമായാണു ദേശീയാടിസ്ഥാനത്തിൽ മുതിർന്ന മാധ്യമ പ്രവർത്തകരുടെ ദേശീയ സമ്മേളനം നടക്കാൻ പോവുന്നത്. രാജ്യത്തിന്റെ എല്ലാ ഭാഗത്ത് നിന്നും പ്രതിനിധികൾ എത്തിചേരുന്നുണ്ടു.

എറണാകുളം പോൾസൺ പാർക്ക് ഹോട്ടലിൽ നടന്ന യോഗത്തിൽ ഫോറം സംസ്ഥാന പ്രസിഡന്റ് അലക്സാണ്ടർ സാം അദ്ധ്യക്ഷത വഹിച്ചു.

ദേശീയ സമ്മേളനം വമ്പിച്ച വിജയമാക്കാനുള്ള പ്രവർത്തനങ്ങൾ തിരുവനന്തപുരത്ത് തുടങ്ങി കഴിഞ്ഞതായി സ്വാഗതസംഘം പ്രസിഡന്റ് ജോൺ മുണ്ടക്കയം യോഗത്തിൽ പറഞ്ഞു. മറ്റ് സംസ്ഥാനങ്ങളിൽ നിന്നെത്തുന്ന മുതിർന്ന മാധ്യമ പ്രവർത്തകർക്ക് മാന്യമായ താമസ സൗകര്യങ്ങളും ഭക്ഷണ വും മറ്റും നൽകാൻ സ്വാഗതസംഘം പരിപാടികൾ തയ്യാറാക്കുമെന്നു അദ്ദേഹം പറഞ്ഞു.

ഫോറം സംസ്ഥാന ഭാരവാഹികളുടെയും സമ്മേളന ദേശീയ കോർഡിനേഷൻ കമ്മിറ്റി അംഗങ്ങളുടെയും സ്വാഗതസംഘം ഭാരവാഹികളുടെയും സംയുക്ത യോഗം മെയ് 8 നു തിരുവനന്തപുരത്ത് വെച്ച് നടത്താൻ സംസ്ഥാന കമ്മിറ്റി തീരുമാനിച്ചു.

ഫ്രാൻസിസ്സ് മാർപാപ്പ, പി.എൻ. പ്രസന്നകുമാർ, ജോസഫ് കട്ടക്കയം എന്നിവരുടെ നിര്യാണത്തിൽ അനുശോചനം രേഖപ്പെടുത്തികൊണ്ടാണു യോഗ നടപടികൾ ആരംഭിച്ചത്.

സംസ്ഥാന ജനറൽ സെക്രട്ടറി കെ.പി. വിജയകുമാർ പ്രവർത്തന റിപ്പോർട്ട് അവതരിപ്പിച്ചു. ജില്ല പ്രവർത്തന റിപ്പോർട്ടുകൾ സണ്ണി ജോസഫ് ക്രാസർഗോഡ്) എം.വി. പ്രസാദ് (കണ്ണർ) എം.സുധീന്ദ്രകുമാർ (കോഴിക്കോട്) എൻ.വി. മുഹമ്മദാലി (മലപ്പുറം) പി.പി.നാരായണൻ കുട്ടി (പാലക്കാട്) ജോയ് എം.മണ്ണൂർ (തൃശൂർ) തേക്കിൻകാട് ജോസഫ് (കോട്ടയം) ജാക്സൺ ആറാട്ടുകുളം (ആലപ്പുഴ) എം.ജെ. ബാബു (ഇടുക്കി) പി. അജയകുമാർ (പത്തനംതിട്ട) പി.ഒ. തങ്കച്ചൻ (എറണാകുളം) കെ. സുന്ദരേശൻ (കൊല്ലം) എം. സരിത വർമ്മ (തിരുവനന്തപുരം) എന്നിവരും അവതരിപ്പിച്ചു. ചർച്ചകൾക്ക് ശേഷം പ്രവർത്തന റിപ്പോർട്ട് അംഗീകരിച്ചു.

പെൻഷൻ കമ്മിറ്റി തീരുമാനങ്ങളെക്കുറിച്ച് പെൻഷൻ കമ്മിറ്റി അംഗമായ ഹക്കീം നട്ടാശ്ശേരിയും കുടുംബ വിനോദയാത്രയെ സംബന്ധിച്ച് ചെയർമാൻ എം.ബാലഗോപാലനും വിശദീകരിച്ചു.

യോഗത്തിൽ ഡോ. നടുവട്ടം സത്യശീലൻ, എ. മാധവൻ, ഇഗ്നേഷ്യസ് ഗോൺസാൽവസ്, എസ്.സുധീശൻ , ഹരിദാസൻ പാലയിൽ, പി.ബാലകൃഷ്ണൻ, ഫ്രാങ്കോ ലൂയീസ്, എം.കെ. പുരുഷോത്തമൻ, പഴയിടം മുരളി, എം.ബിലീന, സി.കെ.ഹസ്സൻ കോയ തോമസ് ഗ്രിഗറി, പട്ടത്താനം ശ്രീകണ്ഠൻ, പി.പി.അബൂബക്കർ, വർഗ്ഗീസ് കോയിപ്പള്ളിൽ, വി.എൻ. ജയ ഗോപാൽ, സി. പി.എം. സെയ്ദ് അഹമ്മദ്, എം. ജയചന്ദ്രൻ, വീക്ഷണം മുഹമ്മദ് വി.അബ്ദുൾ മജീദ് എന്നിവർ യോഗത്തിൽ സംസാരിച്ചു. ഫോറം എറണാകുളം ജില്ലാ പ്രസിഡന്റ് ആർ. എം. ദത്തൻ സ്വാഗതവും ജില്ലാ സെക്രട്ടറി പി.ഒതങ്കച്ചൻ നന്ദിയും പറഞ്ഞു.

കളത്തുംപടി ശ്രീദുർഗ്ഗാദേവി ക്ഷേത്രത്തിലെ നവീകരണ കലശത്തിന് മുന്നോടിയായുള്ള കലവറ നിറയ്ക്കൽ ഭക്തിസാന്ദ്രം

ഇരിങ്ങാലക്കുട : ഇരിങ്ങാലക്കുട കളത്തുംപടി ശ്രീ ദുർഗ്ഗാദേവി ക്ഷേത്രത്തിലെ ശ്രീകോവിൽസമർപ്പണത്തിനും പുനപ്രതിഷ്ഠയ്ക്കും നവീകരണ കലശ ത്തിനും മുന്നോടിയായുള്ള കലവറ നിറയ്ക്കൽ ഭക്തിസാന്ദ്രം. ക്ഷേത്രം നടപ്പുരയിൽ നടന്ന ചടങ്ങിൽ നവീകരണ സമിതി രക്ഷാധികാരി നളിൻ ബാബു ആദ്യ സമർപ്പണം നടത്തി. രാജഗോപാൽ മഠത്തിപ്പറമ്പിലും കുടുംബവും ചേർന്ന് അരിയും പലവ്യഞ്ജനങ്ങളും സമർപ്പിച്ചു. സുകുമാര മേനോൻ കാക്കര, നവീകരണ സമിതി ജനറൽ കൺവീനർ മനോജ് കല്ലിക്കാട്ട്, ജയരാമൻ. ഇ, ക്ഷേത്രക്ഷേമ സമിതി പ്രസിഡണ്ട് ശിവദാസ് പള്ളിപ്പാട്ട്, മനോജ് കുമാർ മാടശ്ശേരി, ഗോപിനാഥൻ പുളിയത്ത്, കൃഷ്ണകുമാർ ടി. വിജയൻ ചിറ്റത്ത്, രവീന്ദ്രൻ കണ്ണൂർ, ജയൻ അമ്പാടി, എൻ, രാഘവൻ കെ, മാധവിക്കുട്ടി, ജയന്തി രാമചന്ദ്രൻ, ശ്രീധർ മേനോൻ,, ആശാ സുരേഷ്, ജ്യോതി കൃഷ്ണകുമാർ തുടങ്ങിയവർ ചടങ്ങിൽ പങ്കെടുത്തു

പി വി ഗംഗാധരൻ മാസ്റ്ററുടെ മൃത ശരീരത്തിൽ ഗാന്ധിയൻ പുസ്തകങ്ങൾ സമർപ്പിച്ച് സ്റ്റൈജു മാസ്റ്റർ

തൃശ്ശൂർ : ഗാന്ധിയൻ പ്രവർത്തനങ്ങളുടെ പ്രചാരകനും, ലഹരി വിരുദ്ധ പ്രവർത്തകനുമായിരുന്ന പി.വി ഗംഗാധരൻ മാസ്റ്ററുടെ ദേഹവിയോഗത്തിൽ അനുശോചന രേഖപ്പെടുത്തി ഗാന്ധിയൻ പുസ്തകങ്ങൾ മൃതദേഹത്തിൽ സമർപ്പിച്ച് മറ്റം സെൻറ് ഫ്രാൻസിസ് ഹയർ സെക്കൻഡറി സ്കൂളിലെ സംസ്കൃത അധ്യാപകനായ പി.ജെ. സ്റ്റൈജു.

ഗാന്ധി ദർശനങ്ങൾ നെഞ്ചേറ്റിയ മാസ്റ്ററുടെ മൃതശരീരത്തിൽ പുഷ്പചക്രങ്ങൾ സമർപ്പിക്കുന്നതിനേക്കാൾ ഉചിതം ഗാന്ധിയൻ പുസ്തകങ്ങളുടെ സമർപ്പണമാണെന്ന തിരിച്ചറിവാണ് സ്റ്റൈജു ഒല്ലൂർ പി.ആർ പടിയിലെ ഉപാസനയിൽ പൊതുദർശനത്തിന് വെച്ച മൃതശരീരത്തിൽ ലോക പുസ്തകദിനത്തിൽ ഗാന്ധിജിയുടെ ആത്മകഥാ പുസ്തകങ്ങളും ഗാന്ധിജിയുടെ ജീവിത സന്ദേശം തുടങ്ങിയ പുസ്തകങ്ങൾ സമർപ്പിച്ച് വേറിട്ട ആദരാഞ്ജലിഅർപ്പിച്ചത് അധ്യാപകരായ ടി ടി പോൾ, സർവോദയം പ്രവർത്തകനായ പി. പി സുകുമാരൻ, ഗാന്ധിദർശന വേദി പ്രവർത്തകൻ വി.ഐ ജോൺസൺ മാധ്യമ- സാംസ്കാരിക പ്രവർത്തകനുമായ പ്രമോദ് ചേർപ്പ് എന്നിവർ മാസ്റ്റർക്കൊപ്പം ഉണ്ടായിരുന്നു. ഗംഗാധരൻ മാസ്റ്റർക്കൊപ്പം വിവിധ മേഖലകളിൽ ഗാന്ധിയൻപ്രവർത്തനങ്ങളും,

ലഹരിവിരുദ്ധ പ്രവർത്തനങ്ങളും നടത്തിയിട്ടുള്ള വ്യക്തിയാണ് കുനംമൂച്ചി സ്വദേശി കൂടിയായ പിജെ സ്റ്റൈജു. 24 കേരള ബറ്റാലിയനിലെ മേജർ റാങ്കിലുള്ള അസോസിയേറ്റ്ഡ് എൻ.സി.സി. ഓഫിസർ കൂടിയാണ്

സൗജന്യ കലാപരിശീലനം

തൃശൂർ: കേരള സർക്കാരിന്റെ സാംസ്കാരിക വകുപ്പും കൊടകര ബ്ലോക്ക് പഞ്ചായത്തും സംയുക്തമായി നടത്തുന്ന വജ്ര ജൂബിലി ഹെലോഷിപ്പ് പദ്ധതിയുടെ ഭാഗമായി പെയിന്റിംഗ്, ചുവർ ചിത്രകല, മോഹിനിയാട്ടം, നാടകം എന്നീ കലകളിൽ സൗജന്യ കലാപരിശീലനത്തിന് അപേക്ഷ ക്ഷണിച്ചു. അപേക്ഷാ ഫോമുകൾ കൊടകര ബ്ലോക്ക് പഞ്ചായത്ത് ഓഫീസിലും ബ്ലോക്കിന് പഞ്ചായത്തിന് കീഴിലുള്ള ഗ്രാമപഞ്ചായത്ത് ഓഫീസുകളിലും ലഭ്യമാണ്. കൂടുതൽ വിവരങ്ങൾക്ക് 04802751462 എന്ന നമ്പറിൽ ബ്ലോക്ക് പഞ്ചായത്തുമായി ബന്ധപ്പെടുക.

കൂടൽമാണിക്യത്തിലെ ആനപ്പടി വാതിൽ ഉത്സവത്തിനു മുൻപേ പുനർനിർമ്മാണം തീർക്കുമെന്ന് ദേവസ്വം

ഇരിങ്ങാലക്കുട : കൂടൽമാണിക്യം ക്ഷേത്രത്തിലെ കിഴക്കേ നടപ്പുരയിലുള്ള ആനപ്പടി വാതിൽ ഉത്സവകാലത്ത് ഭക്തജനങ്ങളും ആനകളും ക്ഷേത്രത്തിനകത്തേക്കും പുറത്തേക്കും കടക്കുന്നതിനായി ഏറ്റവുമധികം ഉപയോഗിക്കുന്ന ആനപ്പടി വാതിൽ വീതി കൂട്ടി പുനർനിർമ്മിക്കുന്നതിനായാണ് പൊളിക്കുന്നത്.

മെയ് 8ന് നടക്കുന്ന കൊടിയേറ്റത്തിനു മുമ്പായി പുനർനിർമ്മാണം പൂർത്തീകരിക്കുമെന്ന് ദേവസ്വം ഭരണസമിതി അംഗം അഡ്വ. കെ.ജി. അജയ്കുമാർ അറിയിച്ചു.

5 മീറ്റർ വീതിയിലും 5 മീറ്റർ ഉയരത്തിലുമാണ് പുതിയ വാതിൽ പണിയുക. നിലവിലെ പാരമ്പര്യ നിർമ്മാണ രീതി തന്നെ ആനപ്പടി വാതിൽ പുനർനിർമ്മാണത്തിലും തുടരുമെന്ന് അദ്ദേഹം കൂട്ടിച്ചേർത്തു.

ഉത്സവകാലത്ത് ഉണ്ടാകുന്ന അനിയന്ത്രിതമായ തിരക്ക് ഒഴിവാക്കാൻ സുരക്ഷാ ക്രമീകരണങ്ങളുടെ ഭാഗമായി ഒരു എമർജൻസി എക്സിറ്റ് വേണമെന്നത് കാലങ്ങളായി സുരക്ഷാ ഉദ്യോഗസ്ഥരുടെ ആവശ്യമാണ്. ഇതിന്റെ ഭാഗമായാണ് ഉത്സവത്തിന് മുന്നേ തന്നെ ആനപ്പടി വാതിലിന്റെ പുനർനിർമ്മാണം പൂർത്തീകരിക്കാൻ തീരുമാനിച്ചിരിക്കുന്നത്.

ഭീകരാക്രമണം അപലപനീയം

കേരള പ്രവാസി സംഘം

തൃശൂർ: പഹൽഗാമിലുണ്ടായ ഭീകരാക്രമണം ഞെട്ടിക്കുന്നതും അപലപനീയവും ആണെന്ന് കേരള പ്രവാസി സംഘം. നിരപരാധികളെ കൊന്നൊടുക്കി അരക്ഷിതാവസ്ഥ സൃഷ്ടിക്കുന്ന ഭീകര സംഘടനകൾ നടത്തിയ ആക്രമണം മനുഷ്യത്വരഹിതവും ഭയാനകം ആണ്. ഇത്തരം സംഘടനകൾക്കെതിരെ നടപടികൾ സ്വീകരിക്കണം. ഭീകരാക്രമണത്തിൽ കൊല്ലപ്പെട്ടവരുടെ കുടുംബത്തിന്റെ വേദനയിൽ പങ്കുചേരുന്നതായും പ്രസിഡന്റ് അഡ്വക്കേറ്റ് ഗഫൂർ പി ലിലീസും ജനറൽ സെക്രട്ടറി കെ വി അബ്ദുൽ ഖാദറും പറഞ്ഞു.

പുതിയ ദേശീയ വിദ്യാഭ്യാസ നയം പിൻവലിക്കുക: കെ.എൻ.ടി.ഇ.ഒ.

തൃശൂർ: കേരള നോൺ ടീച്ചിങ് എംപ്ലോയീസ് ഓർഗനൈസേഷൻ ജില്ലാ സമ്മേളനം മുരളി പെരുനെല്ലി എം.എൽ.എ ഉദ്ഘാടനം ചെയ്തു.

വിദ്യാഭ്യാസമേഖലയിലെ വർഗീയ വൽക്കരണവും വാണിജ്യവൽക്കു രണവും കേന്ദ്രീകരണവും പ്രോത്സാഹിപ്പിക്കുക എന്ന ലക്ഷ്യ ത്തിൽ കേന്ദ്ര സർക്കാർ നടപ്പാ ക്കിയ പുതിയ ദേശീയ വിദ്യാഭ്യാസ നയം പിൻവലിക്കണമെന്ന് കേരള നോൺ ടീച്ചിങ് എംപ്ലോയീസ് ഓർഗനൈസേഷൻ (കെ.എൻ.ടി.ഇ.ഒ.) ജില്ലാ സമ്മേളനം ആവശ്യപ്പെട്ടു. 'രാജ്യത്തെ ബാധിച്ച ക്യാൻസർ വർഗീയതയെയും, കാമ്പസിനെ ബാധിച്ച ക്യാൻസർ ലഹരിയെയും, ചെറുത്തു തോൽപ്പിക്കാം.... ഒന്നിച്ചണിചേരാം നവകേരള നിർമ്മിതിക്കായി' എന്ന മുദ്രാവാക്യമുയർത്തി നടന്ന സമ്മേളനം മുരളി പെരുനെല്ലി എം.എൽ.എ ഉദ്ഘാടനം ചെയ്തു സംസാരിച്ചു.

കെ.എൻ.ടി.ഇ.ഒ ജില്ലാ പ്രസിഡന്റ് ലൈജു വർഗ്ഗീസ് അദ്ധ്യക്ഷനായി. ജില്ലാ സെക്രട്ടറി സണ്ണി പി.എ.പ്രവർത്തന റിപ്പോർട്ടും സംസ്ഥാന പ്രസിഡണ്ട് കെ.ഗിരിധരൻ സംഘടനാ റിപ്പോർട്ടും അവതരിപ്പിച്ചു. ഈ വർഷം സർവ്വീസിൽ നിന്നും വിരമിക്കുന്ന ജീവനക്കാർക്കുള്ള യാത്രയയപ്പ് സമ്മേളനം എഫ്.എസ്.ഇ.ടി.ഒ ജില്ലാ സെക്രട്ടറി ഇ നന്ദകുമാർ ഉദ്ഘാടനം ചെയ്തു. എൻ.ജി.ഒ യൂണിയൻ ജില്ലാ സെക്രട്ടറി പി.വരദൻ, ശ്രീകൃഷ്ണ കോളേജ് പ്രിൻസിപ്പാൾ പി.എസ്.വിജോയ് എന്നിവർ അഭിവാദ്യം അർപ്പിച്ച് സംസാരിച്ചു. സോജൻ പി ജോൺ സെക്രട്ടറിയായും ലൈജു വർഗ്ഗീസ് പ്രസിഡണ്ടായും ലിജു എൻ.ശർമ്മ ട്രഷറർ ആയും 20 അംഗ കമ്മിറ്റിയെ തിരഞ്ഞെടുത്തു.

പഹൽഗാം തീവ്രവാദി ആക്രമണം - രക്ത സാക്ഷികൾക്ക് ആദരാഞ്ജലികൾ അർപ്പിച്ച് യൂത്ത് കോൺഗ്രസ്

ഇരിങ്ങാലക്കുട: ജമ്മു കശ്മീരിലെ പഹൽഗാമിൽ തീവ്രവാദി ആക്രമണത്തിൽ വീരാമൃത്യു വരിച്ച രക്തസാക്ഷികൾക്ക് യൂത്ത് കോൺഗ്രസ് ഇരിങ്ങാലക്കുട നിയോജകമണ്ഡലം കമ്മിറ്റിയുടെ ആഭിമുഖ്യത്തിൽ ഇരിങ്ങാലക്കുട ആൽത്തറ പരിസരത്ത് മെഴുകുതിരികൾ കത്തിച്ചുകൊണ്ട് ആദരാഞ്ജലി അർപ്പിച്ചു.

യൂത്ത് കോൺഗ്രസ് ഇരിങ്ങാലക്കുട നിയോജകമണ്ഡലം പ്രസിഡണ്ട് സനൽ കല്ലൂക്കാരൻ, നിയോജകമണ്ഡലം ജനറൽ സെക്രട്ടറിമാരായ എബിൻ ജോൺ, വിനു ആന്റണി, അജയ് യു മേനോൻ, മണ്ഡലം പ്രസിഡണ്ടുമാരായ ജോമോൻ മണാത്ത്, സഞ്ജയ് ബാബു, സനൽ എ എസ്, കെ എസ്യു ജില്ലാ ഭാരവാഹി ഗിഫ്റ്റ്സൺ ബിജു തുടങ്ങിയവർ നേതൃത്വം നൽകി.

സഹൃദയ വേദി അനുശോചിച്ചു

തൃശൂർ: ലോകാരാധ്യനായ ഫ്രാൻസീസ് മാർപ്പാപ്പയുടെ വിയോഗത്തിൽ സഹൃദയ വേദി യോഗം അനുശോചിച്ചു. ആദര സൂചകമായി സാഹിത്യ അക്കാദമിക്കുമുന്നിൽ ചിത്രം സ്ഥാപിച്ച് ആദരാഞ്ജലി അർപ്പിച്ചു. പ്രസിഡണ്ട് ഡോ പി.എൻ. വിജയകുമാർ അധ്യക്ഷത വഹിച്ചു. ഡോ. ജോർജ് മേനാച്ചേരി, പ്രൊഫ. വി.എ. വർഗ്ഗീസ്, ബേബി മൂക്കൻ, രവി പുഷ്പഗിരി, സെബി ഇരിമ്പൻ തുടങ്ങിയവർ സംസാരിച്ചു.

വാർത്താച്ചുരുക്കം

* അഹല്യ ഫൗണ്ടേഷൻ കണ്ണാശുപത്രി നേത്രദാന ബോധവൽക്കരണ ക്യാംപെയ്ൻ തുടങ്ങുന്നു.തൃശൂരിൽ മൂന്ന് ബസ് സ്റ്റാന്റുകൾ കേന്ദ്രീകരിച്ചായിരുന്നു പരിപാടി.
* തൃശൂർ എം ജി റോഡ് പാറയിൽ ലൈൻ പ്രസിഡൻസി ബിൽഡിങ്ങിൽ മാനേജ്മെന്റ് ട്രെയിനിങ്ങ് സെന്റർ സെൽഫ് ഡവലപ്പ്മെന്റ് പ്രോഗ്രാം ഒരുക്കുന്നു. വ്യാഴാഴ്ചകളിൽ വൈകീട് 5.30 മുതൽ 7.30 വരെയായിരിക്കും പരിപാടി. ക്ലാസുകൾ സൗജന്യമായിരിക്കും
* കേരളത്തിലെ സ്കൂൾ പാചക തൊഴിലാളികളുടെ ജീവൽ പ്രശ്നം ഉന്നയിച്ച് പ്രധാനമന്ത്രിക്ക് നിവേദനം നൽകി. കേരള സ്കൂൾ വർക്കേഴ്സ് അസോസിയേഷനാണ് നിവേദനം നൽകിയത്.
* സാഹിത്യ അക്കാദമി ചങ്ങമ്പുഴ ഹാളിൽ പ്രഭാഷണവും പുസ്തക പ്രകാശനവും നടന്നു. പ്രസക്തി ബുക്സ് ആയിരുന്നു സംഘാടകർ. നവ ലിബറലിസം- ടി.ടി.ശ്രീകുമാറിന്റെ പ്രഭാഷണം, വി. അശോക് കുമാറിന്റെപുസ്തക പ്രകാശനം ഹൃദ്യമായി.
* തൃശൂർ പൂരം, പ്രദർശന നഗരിയിൽ ജില്ല നിയമ സേവന അതോറിറ്റിയുടെ പവിലയൻ ഉൽഘാടനം ചെയ്തു.
* കേരള പ്രവാസി സംഘം തൃശൂർ ജില്ലയിൽ ആയിരം യൂണിററുകൾ ആരംഭിക്കും.
* തൃശൂർ നവനീതം കൾച്ചറൽ ട്രസ്റ്റ് ഒരുക്കുന്ന സീത - നാടകം റീജിയണൽ തിയേറ്ററിൽ നടന്നു തെക്കും കര പൂമല ചെപ്പാറ ടൂറിസ്റ്റ് കേന്ദ്രത്തിനോട് ചേർന്ന തന്റെ വനീവകുപ്പ്ഗീകാരമുള്ള ഒരു ഏക്കർ ഭൂമി, തെക്കും കര പഞ്ചായത്ത് അനധികൃതമായി കയ്യേറുകയാണെന്ന് പരാതി. പൂമല വടക്കേടത്ത് ചിറയിൽ വീട്ടിൽ ജോസഫും കുടുംബവുമാണ് പരാതിക്കാർ.
* കൊടുങ്ങലൂർ സോപാനം സംഗീത വിദ്യാലയം ഏർപ്പെടുത്തിയ പുരസ്കാരത്തിന് സംഗീതജ്ഞൻ ഔസേപ്പച്ചൻ അർഹനായി.

ഭീകരവാദികൾക്കെതിരെ യുദ്ധം പ്രഖ്യാപിച്ച് യുവജനതാദൾ (എസ്) തൃശ്ശൂർ ജില്ലാ കമ്മറ്റി

തൃശ്ശൂർ: കാശ്മീരിലെ പഹൽഗാമിലുണ്ടായ ഭീകരാക്രമണത്തെ അപലപിച്ചു കൊണ്ട് യുവജനതാദൾ (എസ്) തൃശ്ശൂർ ജില്ല കമ്മറ്റി അമർജ്യോതി സ്തൂപത്തിൽ ഭീകരവാദ വിരുദ്ധ ജ്വാല തെളിയിച്ചു.

ജനതാദൾ (എസ്)തൃശ്ശൂർ ജില്ലാ പ്രസിഡന്റ് അഡ്വ സി. ടി ജോഫി ഉദ്ഘാടനം ചെയ്തു.യുവജനതാദൾ (എസ്) ജില്ലാ പ്രസിഡന്റ് കെ രഞ്ജിത്ത് അദ്ധ്യക്ഷത വഹിച്ചു.സംസ്ഥാന കമ്മറ്റി അംഗം ജോൺ വാഴപ്പിള്ളി,യുവജനതാദൾ (എസ്) സംസ്ഥാന കമ്മറ്റി അംഗം പി. എം ഉമേഷ്, അൻസാർ എം. എം, ജില്ലാ വൈസ് പ്രസിഡന്റ് ഷണ്മുഖൻ വടക്കുംപറമ്പിൽ, നാരായണൻ നമ്പൂതിരി, സി. ഡി ഔസേപ്പ്, സുധീഷ് കെ. എസ്,മനു. പി. ബി, ഡിജിത്ത് പി. ബി,മൂവിത്ത് എം. എം ജോസഫ് ആള്ളൂക്കാരൻ, വി കെ ശ്യാമള, അശ്വതി സജേഷ്, ജിതിൻ എം. ജി എന്നിവർ സംസാരിച്ചു.

ഭീകര വാദവിരുദ്ധപ്രതിജ്ഞഎടുത്തു

പുതുക്കാട്: പഹൽഗാമിൽഭീകരമണത്തിൽ കൊല്ലപ്പെട്ടവർക്ക് ആദരാജ്ഞലികൾഅർപ്പിച്ച്പുതുക്കാട് മണ്ഡലംകോൺഗ്രസ്കമ്മിറ്റിയുടെനേതൃത്വത്തിൽപുതുക്കാട് സെൻറ്ററിൽനടത്തിയ ഭീകരവാദ പ്രതിജ്ഞനടത്തി ഗ്രാമ പഞ്ചായത്ത്പ്രസിഡന്റ് കെ എംബാബുരാജ്,രാജു തളിയ പറമ്പിൽ,സുധൻ കാരയിൽ,ഷാജുകാളിയേങ്കര,വർഗീസ്തെക്കേത്തല,രതി ബാബു,ആൻസി ജോബി എന്നിവർ നേതൃത്വം നൽകി.

കോടതി പരസ്യം

ബഹു. ഇരിങ്ങാലക്കുട മുൻസിഫ് കോടതി മുമ്പാകെ

EP: 2509/2024, OS: 95/2014

പി എൽ ജെയിംസ് -വിധി ഉടമ
Rajeevkumar, S/o. Remadevi, Koottala Pizharath House, Kodakara Village, Chalakkudy Taluk
2) Satheeshkumar, S/o. Remadevi, Koottala Pizharath House, Kodakara Village, Chalakkudy Taluk
2) Remeshkumar, S/o. Remadevi, Koottala Pizharath House, Kodakara Village, Chalakkudy Taluk,
-2, 4, 5 വിധി കടക്കാർ

മേൽ നമ്പറിലെ 2, 4, 5 വിധി കടക്കാർക്കുള്ള നോട്ടീസ് കോടതിയിലും വാസസ്ഥലത്തും പതിച്ചുനടത്തുവാൻ അനുവദിച്ച് മേൽ നമ്പർ കേസ് 19-06-2025 തിയ്യതിക്ക് വെച്ചിരിക്കുന്നു. ആക്ഷേപമുണ്ടെങ്കിൽ അന്നേദിവസം രാവിലെ 11 മണിക്ക് കോടതിയിൽ ഹാജരായി ആക്ഷേപം ബോധിപ്പിക്കേണ്ടതും അല്ലാത്തപക്ഷം നിങ